PÉRIODIQUE TRIMESTRIEL

JUILLET - AOÛT - SEPTEMBRE

2015

Les Vaillants Acrenois

LVA - HT 050

Destinataire

Bonnes vacances à tous nos Vaillants !!!

Editeur Responsable : Nadine THESIN - rue Haute, 6 - 7861 Wannebecq

COMITÉ LVA

www.vaillants-acrenois.be

HT050@FFBMP.be

Compte Belfius : IBAN : BE04 0682 0338 0331 BIC : GKCC BE BB

Présidente & Correspondant Club	THESIN Nadine Rue Haute 6 7861 Wannebecq	068/57 04 56 0498/20 65 11 nadine.thesin@gmail.com
Trésorier	SCHMAAL André	0472/30 12 61
Secrétaire	DELATOUR Marie-Paule	0479/47 87 40 HT050@FFBMP.be
Vice-Présidente, Resp. Assurances & Gestion Site Internet	BAILLY Anne	068/56 81 08 0495/61 57 99 LVA_HT050@live.be
Resp. Vêtements, Tombola, Cuisine & Publicité	STIEVENART Francine	068/33 38 35
Resp. Affiliations, Promotion & Gestion Matériel	THESIN Nadine	068/57 04 56 0498/20 65 11 nadine.thesin@gmail.com
Coordinateur Circuits	BEUTELS Lieve	0478/29 08 37 lieve.beutels@tvcablenet.be
Organisation Bus	ELLEGIERS Jean-Pierre	0473/26 39 28
Vérificateurs aux Comptes	BLONDIAU Isabelle LANCELLE Gérard	

Nos prochaines réunions auront lieu
"Chez Sandrine" (Maison du Peuple)
Grand-Rue 38 - 7864 Deux-Acren

- **Jeudi le 16 juillet 2015 à 19h30**
- **Jeudi le 20 août 2015 à 19h30**
- **Jeudi le 17 septembre 2015 à 19h30**
- **Jeudi le 08 octobre 2015 à 19h30**

LE MOT DE LA PRESIDENTE

Bonjour très chers Vaillants!

L'été arrive enfin. Quelques belles journées apparaissent, espérons que beaucoup d'autres suivront. Certains d'entre vous partent en vacances. A ceux-là, je leur souhaite le meilleur possible.

Pour les autres, il n'est pas nécessaire d'aller loin pour découvrir de beaux endroits. La marche est un moyen idéal pour se changer les idées et aussi pour connaître son pays. Et quand le soleil est de la partie, c'est encore mieux.

Vous trouverez ci-dessous des clubs qui nous ont rendu visite en bus et dont j'aimerais leur rendre la pareille en allant chez eux en covoiturage. Si cela vous intéresse, prenez contact avec une personne du comité.

mardi 21 juillet	:	Tongerse Wandelvrienden Golden Cup (ou en bus avec la Police de Mons)
samedi 25 juillet	:	Wandelclub Voetje voor Voetje
dimanche 26 juillet	:	De Kwartels Groot-Assenede (ou samedi 3 octobre)
samedi 15 août	:	Wandelclub Beernem
dimanche 13 sept	:	Les Longs Pieds Antheitois

Notre marche du 12 avril à Bois-de-Lessines s'est très bien déroulée. Nous avons reçu 993 marcheurs. Déjà **notre marche suivante du 2 août à Deux-Acren** pointe à l'horizon. Comme d'habitude, tous les bénévoles sont les bienvenus et je les en remercie d'avance.

La marche nationale à Mons a eu lieu le dimanche 21 juin au départ du Loto Mons Expo. Plus de 2000 personnes ont répondu à l'appel et 18 cars étaient présents. Six Vaillants Acrenois y ont travaillé et une dizaine est venue marcher. Le but de cette marche était de faire découvrir la ville de Mons à l'occasion de "Mons, capitale européenne de la culture en 2015".

Pour la première fois, je pars aux Olympiades de marche qui se déroulent cette année en Chine du 19 septembre au 4 octobre. Je serai accompagnée par Anne Bailly et Marie-Paule Delatour de notre club.

Ensuite, notre dernière marche de 2015 se fera le dimanche 25 octobre à Ollignies. On y sera vite.

Comme vous voyez dans le calendrier, encore beaucoup d'occasions de se rencontrer.

A bientôt !!
Nadine

Envie de devenir membre?
Une affiliation coûte 6€ par an
(enfants -12 ans : 3,70€)
assurance comprise
Contactez notre Comité

Envie de devenir bénévole?
Un bénévole ne sera solicité que 3 fois par an pour aider lors de nos marches.
Contactez notre Comité

Funérailles DELAUW sprl

Funérarium-Fleurs-Pierres tombales

80, rue de l'Hôtellerie
7860 Lessines

37, rue du Pont
7864 Deux-Acren

Organisation complète de funérailles

Tél. 068/33 26 30

A votre service 24h/24h

électro ménager
matériel électrique

chauffage électrique
éclairage

EMD

Zoning Ouest 28
7860 Lessines
Tél 068/33 49 47
Fax 068/33 79 51

François et Anne-Gaëlle
BOULANGERIE
PÂTISSERIE

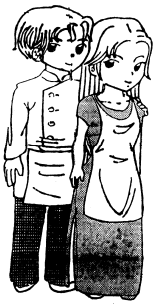

rue des Combattants 69

7866 Ollignies

Tél 068/34 08 88

Tradition familiale

ANNIVERSAIRES DES MEMBRES LVA

Août	
1	MAURICE DECLEVES
1	THÉO HEYERICK
1	MARCELLINE VANDER EECKEN
5	FRANCINE STIEVENART
8	MOHAMED CHERNI
9	GUY CAUCHIE
10	AMJED GHANMI
13	GILBERT VERCAEMST
16	FREDDY HUWE
19	CATHERINE GALLEZ
23	MARTINE THESIN
25	WILLY AVRILLON

Juillet	
2	PAULE EVRARD
6	COLETTE DEMEULEMEESTER
11	OLIVIER MARLIER
11	ERIK VAN CLEEMPUT
12	CORALIE GAILLY
14	NADÈGE FRANCEZON
15	ARMIN VAN DEN BOSCH
20	FREDERIC VAN LAARHOVEN
21	NADINE RENARD
28	BRUNO BIANCOLINI
30	ANNE BAILLY
30	MAURICETTE BUFKENS

Septembre	
8	ANDRÉ SCHMAAL
9	ALAIN LERMINIAUX
13	ELSA VAN CLEEMPUT
16	PAUL CANTRAINE
17	DAVIDE D'AGOSTINI
19	JEAN-PIERRE ELLEGIERS
19	CATHERINE NEYROUD
20	MICHEL CAUCHIE
20	KRISTEL VANDERBEEK
24	ERIC WAUTERS
25	MARC FLAMENT

Nous souhaitons la bienvenue à :

Mohamed Cherni de Bois-de-Lessines

Christiane Vanderlinden de Marche-Lez-Ecaussines

Restaurant la BUTTE

Chemin du Mouplon 45
7860 Lessines

Tél: 068/33.37.17

Cuisine ouverte :

lundi, mardi, jeudi de 12h00 à 14h00.
vendredi & samedi de 12h à 14h & 18h30 à 22h00.
dimanche de 12h00 à 14h00.

E-mail: marcobutte@skynet.be
Web: http://users.skynet.be/restolabutte/

Meubles Merlin

Chaussée de Grammont 60
7860 Lessines
Tél 068/33 44 75

info@merlin.be
www.merlin.be

Heures d'ouverture
8h–12h et 14h–19h
Fermé le mercredi

Souhaitez-vous un vêtement aux couleurs LVA ?
Contactez Francine Stiévenart - Tél 068/33 38 35

Article	Tailles	Prix de vente	Carte de points
Bodywarmer - mixte	M - L - XL - XXL	€ 30	60 pts
Coupe-vent - mixte	S - M - L - XL - XXL	€ 15	30 pts
Débardeur bicolore - dames	S - M - L - XL - XXL	€ 10	20 pts
Débardeur blanc - dames	S - M - L - XL - XXL	€ 9	18 pts
Pantalon de survêtement - mixte	XS - S - M - L - XL - XXL	€ 25	50 pts
Parka rouge - mixte	S - M - L - XL - XXL	€ 45	90 pts
Polo bicolore - mixte	S - M - L - XL - XXL	€ 17	34 pts
Survêtement complet - mixte (veste + pantalon)	XS - S - M - L - XL - XXL	€ 50	100 pts
Sweat-shirt à capuche zippée - mixte	S - M - L - XL - XXL	€ 25	50 pts
T-shirt bicolore manches courtes - mixte	S - M - L - XL - XXL	€ 7,50	15 pts
T-shirt bicolore manches longues - mixte	M - L - XL - XXL	€ 10	20 pts
T-shirt gris chiné - hommes	M - L - XL - XXL	€ 6	12 pts
Veste de survêtement - mixte	XS - S - M - L - XL - XXL	€ 35	70 pts

Boucherie LÉO

L'expérience au service de la qualité, le retour aux saveurs d'antan !

Grand' Place, 2 - 7860 Lessines

068/73 00 59

présent sur vos marchés

mercredi à Ollignies

jeudi à Ath

vendredi Lens

Magasin ouvert du mardi au samedi 8h30 - 18h00

BELVAS
BELGIAN CHOCOLATE
Anita's Mood
DÉLICATESSES & PRODUITS FINS
Grand place 33 à 7860 Lessines
068/28.66.18 anitas-mood@hotmail.com

lu-ma-je	**9h30-18h30**	**samedi**	**9h-18h**	**Fermé le mercredi**
vendredi	**10h-18h30**	**dimanche**	**10h-12h**	

A la p'tite étable
Hilde & Jean-Paul Trifin-Feys
Place de Ghoy 47
7863 GHOY
☎ 068/33.68.28 ou 0493/49.92.97

Retrouvez le vrai goût d'antan des produits fermiers en direct du producteur : glaces artisanales, beurre, fromages, flan, oeufs, pommes de terre ...
Notre spécialité : gâteaux glacés toutes occasions
Magasin ouvert 7 jours sur 7
lundi fermé

mardi - mercredi	*13h30 - 19h*
jeudi - vendredi - samedi	*10h - 19h*
dimanche & jours fériés	*10h - 12h*

Suivez notre page : A la p'tite étable - Ferme Trifin

Les Vaillants Acrenois vous invitent
à participer à leur
2e et 3e marche en 2015.

Merci !!!!!

Dimanche 2 août 2015

33e Marche du Pays des Guimauves
6-12-20-30-42 km
Départ au Stade des Camomilles
Rue de L'Ordre à 7864 Deux-Acren

Dimanche 25 octobre 2015

6e Marche de Saint Martin
5-10-15-20 km
Départ à la Salle "L'Ollignois"
Rue des Combattants à 7866 Ollignies

Boulangerie – Pâtisserie
Bossiroy
rue Culant 1 – 7864 Deux-Acren
Tél 068/33 25 61

Toujours du frais et de la qualité.

C'est la devise de la maison

Ouvert : 9h-12h/13h30-18h
Fermé le dimanche, lundi & jours fériés

Nourritures et accessoires divers expo & élevage

Large gamme en pâtée d'élevage :
Lux – Turbo – Top 3000 – Quicko – Cédé – Prima – Bevo – Griza – Chemi-Vit

Pinkies, Buffelo, vers de farine (vivants et congelés)

+ Diverses nourritures pour animaux domestiques

CITROËN

Garage Gosselin S.A.

Chaussée G. Richet 227b
7860 Lessines
Tél 068/33 27 21

NoMade
by NiNa
ARTISAN FLEURISTE
Déco & ambiance d'ailleurs
Rejoignez-nous sur
10 A, chemin d'Ath - 7860 Lessines
068 / 33 27 50
www.cheznina.be - nomadebynina@hotmail.com

Classement des Clubs à notre Marche du Pays des Carrières du 12 avril 2015
- Nombre de participants : 993 -

Matr	Clubs	March.
AKT 135	Padstappers Geraardsbergen	66
HT 001	Les Sucriers de Brugelette	52
AKT 376	De Chatons Ronse	48
HT 075	Mont-Marche Tournai	43
AKT 163	W.S.V.Egmont Zottegem	38
HT 050	Les Vaillants Acrenois	34
HT 060	Le Roitelet	32
HT 028	Marcheurs de la Sylle - Bassilly	31
HT 018	Val de Verne - Peruwelz	28
HT 061	Les March. de la Police de Mons	28
AKT 114	De Marktrotters Herne	26
HT 062	Club De Marche Les Trouvères	26
AKT 233	Hanske de Krijger Oudenaarde	25
AKT 282	Everbeekse Wandeltochten	25
O 002	Burchstappers Herzele	19
HT 012	Le Coq d'Or Ecaussinois	15
HT 029	Les Sans-Soucis - Ghlin	15
HT 051	Les March. du Souvenir de Leuze	15
HT 065	Les Aigles de Bellecourt	13
HT 048	Les Roteux Waibiens - Thuin	12
HT 067	Les Hurlus en Balade - Mouscron	12
AKT 254	Parel Van Het Pajottenland	11
HT 070	March. Team St Gabriel Maurage	11
HT 025	Les March. de la Police de Binche	9
HT 003	Verdigym Collines Flobecq	8
AKT 304	W.A.K. Wandelclub Al kontent	7
AKT 358	De Heidetochten Kester-Gooik	7
HT 026	Les Marcheurs Sonégiens	7
HT 069	Les Randonneurs du Haut-Escaut	7
VB 027	Wandelcl. Tornado Boortmeerbeek	7
AKT 078	Drevetrotters Zonnebeke	6
AKT 438	Dorpscomité Bogaarden	6
AKT 105	Scheldestappers Zingem	4
AKT 140	A.T.B. De Natuur Vrienden Deinze	4
AKT 294	C.S.C. Lierde	4
AKT 034	Omloop Kluisbergen VZW	3
AKT 063	W.S.V. De Kadees Aalst	3
AKT 084	Reigerstappers Vinderhoute	3
B 028	Wandelclub Sint-Pieters-Leeuw	3
BBW 051	Les Guibolles Guibertines	3
HT 071	Sympas de Landelies	3
HT 074	Liberchies Sports et Loisirs	3
AKT 003	W.S.V Aalter	2
A 013	De Kleitrappers Terhaegen	2
AKT 012	W.S.K. Marke VZW	2
AKT 116	De Wase Steinbockvrienden St Niklaas	2
AKT 143	De Kwartels Groot-Assenede	2
AKT 178	De Rustige Bos-Stappers Jabbeke	2
AKT 196	W.S.V. Land Van Rhode	2
AKT 201	Gasthofstappers De Klinge	2
AKT 276	De Margriete stappers	2
AKT 303	W.T.C. Nieuwpoort	2
AKT 347	Velodroomvrieden Moorslede	2
AKT 441	Wandelclub Op Stap Door Nukerke	2
AKT 450	Boerenkrijgstappers KWB Overmere	2
B 005	W.S.P. Heverlee Leuven V.Z.W.	2
B 006	W.S.C. Langdorp	2
BBW 046	Section Marche S.T.I.B.	2
HT 004	A.N. Ath	2
HT 011	Les Marcheurs du XII de Marcinelle	2
HT 014	Marcheurs de la Police de Jumet	2
HT 073	Les March. d'Imbréchies en Thiérache	2
NA 001	Footing Club Fosses	2
NA 049	Les Piverts de Courrière	2
NA 051	Les Godasses de Fraire	2
NA 056	La Caracole Andennaise	2
A 012	Wandelsportvereniging Schelle VZW	1
AKT 038	De Pajotten Hekelgem	1
AKT 103	W.S.V. Florastappers Gent	1
AKT 107	Dwars Door Brakel	1
AKT 150	De Reynaertstappers Belsele-Sinaai	1
AKT 158	De Trekplosters Zellik-Asse	1
AKT 311	V.Z.W. De Nacht	1
AKT 375	K.V.G. Hoogstraten	1
AKT 427	Lennikse Windheren	1
AKT 494	Wandelclub "De Schooiers" Wichelen	1
BBW 045	Les Amis de l'Argentine	1
BBW 048	La Brugelienne	1
HT 006	Club Pedestre Ecureuil de Châtelet	1
HT 009	Les Traînes-Savates Mont. s/Sambre	1
HT 019	Les Grattes-Pavés Erquelinnois	1
HT 031	Les Tatanes Ailées Epinois	1
HT 038	Le Marabout - Gilly	1
HT 063	Promusport - Anderlues	1

Centre funéraire Degauque

Serge & Brigitte

24h/24 et 7j/7 depuis maintenant 40 ans déjà

Les Pompes Funèbres DEGAUQUE mettent à votre service depuis le 2 octobre 2009
leurs NOUVEAUX LOCAUX:

- 6 chambres individuelles, spacieuses et climatisées
- Salon d'acceuil pour familles
- Salle de toilette et d'embaumement
- Salle de cérémonie
- et toujours Salle de réception pour cafés/sandwiches

dans un cadre serein et chaleureux EN TOUTE CONFIANCE

Services de qualité, respect, accompagnement à chaque instant

Heures de visite au Funérarium
Du lundi au samedi de 10h à 19h
Dimanche et jours fériés: de 9h30à13h
**** Parking aisé ****
Chemin de Papignies, 1 * 7860 Lessines (près des cimetières)
Tél : 068/ 33 31 58 * GSM : 0496 / 23 03 30

Funérailles - Incinérations
toutes communes et toutes régions
Nécrologies dans les journaux * lettres faire-part,...
Registre condoléances * Fleurs * Articles funéraires
Caveaux * Contrats obsèques

UNIQUE DANS LA RÉGION:
installation de chapelle ardente à domicile
avec table réfrigérante, habillage complet de la pièce

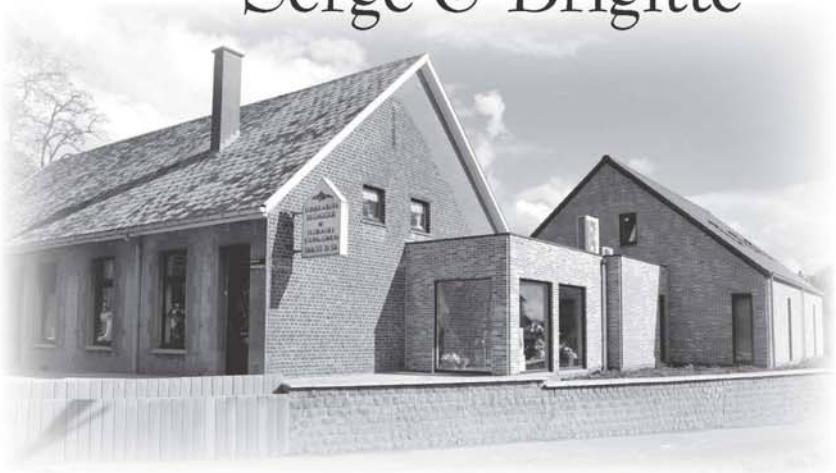

VEHICULES TOUT CONFORT (avec plateaux élévateurs électriques)
adaptés pour le transport en CHAISES ou fauteuils roulants (semi-couchés)
• Déplacements pour sorties en famille, coiffeur, restaurant, magasins, médecin, dentiste,...
tous les jours, samedis, dimanches et jours fériés inclus.

TRANSPORT MALADES 24 h / 24

- Hospitalisation • Sortie clinique • Revalidation
- Transports toutes directions
- Prix adaptés toutes mutuelles.
- Prix étudiés pour radiothérapie et dialyse.
- Accompagnement des patients dans leurs démarches

- FACILITES DE PAIEMENT -

également NAVETTES: véhicules 8 places

Challenge ACHO 2015

Classement intermédiaire

Clubs faisant partie de l'Association	HT 029 15-Fév	HT 069 01 mars	HT 076 8-Mars	HT 075 15- Mars	HT 003 29- Mars	HT 018 17-Mai	HT 028 31-Mai	HT 060 14- Juin	TOTAL
HT.061 Marcheurs Police Mons	327	113	177	118	51	188	93	217	1284
HT.060 Les Roitelet Ladeuze	194	167	138	112	123	232	134	0	1100
HT.062 Les Trouvères Ellezelles	134	130	84	107	102	64	148	146	915
HT.001 Les Sucriers Brugelette	109	118	79	110	76	85	126	129	832
HT.075 Mont-Marche Tournai	61	148	62	0	36	117	81	86	591
HT.029 Sans-Soucis Ghlin	0	84	97	67	36	89	77	83	533
HT.018 Val de Verne Péruwelz	85	81	40	86	47	0	84	82	505
HT.028 Les Marcheurs de la Sylle	81	27	42	36	36	80	0	77	379
HT.050 Vaillants Acrenois	48	43	17	19	33	34	70	63	327
HT.067 Les Hurlus en Balade	24	50	20	62	14	21	44	40	275
HT.069 Randonneurs Ht-Escaut	21	0	25	56	21	45	44	23	235
HT.051 Marcheurs du Souvenir	30	15	8	18	14	21	13	23	142
HT.003 Verdigym Flobecq	8	9	0	6	0	8	10	12	53
HT.043 Ropieurs Mons	28	0	12	0	0	0	2	2	44
HT.076 Van Gogh Cuesmes	20	12	0	0	0	4	4	0	40
TOTAL	1170	997	801	797	589	988	930	983	7255

Source : ce classement n' est qu'une partie du tableau (pour le classement complet : voir www.vaillants-acrenois.be)

Cuisines COSYNS

45 ans

ALNO®

Cuisines équipées - Placards - Salles de Bains

DM-Line

Astridlaan 41
9500 Geraardsbergen
Tél. 054/41 15 67
0476/20 26 05
keukenscosyns.eu

Boucherie «Zoé »

ouvert de 8h30 à 19h
Fermé lundi et dimanche

Grand-Rue d'Acren 44
7864 Deux-Acren
Tél 068/33 66 11

Boulangerie – Pâtisserie
Confiserie – Pralines

Chez Fédora

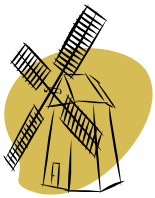

Rue de la Halle
7860 Lessines
Tél 068/33 32 48

Coiffeur Daniel

Postiches & Perruques

Rue des 4 Fils Aymon 26
7860 Lessines
068/33 86 26

Sans rendez-vous

Mar	8h30 à 12h00
	13h30 à 18h00
Mer	8h30 à 12h00
Jeu	8h30 à 12h00
	13h30 à 18h00

Sur rendez-vous

Mer	13h30 à 18h00
Ven	8h30 à 12h00
	13h30 à 18h00
Sam	8h30 à 18h00

Fermé le lundi

François et Anne-Gaëlle

BOULANGERIE
PÂTISSERIE

Rue des Combattants 69
7866 Ollignies
Tél 068/34 08 88

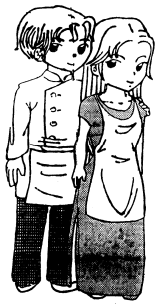

Tradition familiale

Votre Courtier
Votre meilleure
Assurance

Françoise COUNASSE

Assurances – Prêts - Placements

Rue César Despretz 98 – 7860 Lessines
Tél 068/33 59 15 – Fax 068/ 33 81 61
e-mail : f.counasse@portima.be
n° CBFA 14067

F.F.B.M.P. - Fédération Francophone Belge de Marches Populaires

180 clubs - 21000 affiliés - 500 marches - 400.000 marcheurs par an

A partir du 1er janvier 2016, le calendrier F.F.B.M.P. tel qu'on le connaît, disparaîtra complètement et sera remplacé par un calendrier qui reprend toutes les marches de la F.F.B.M.P., la V.G.D.S. (fédération germanophone) et la W.S.L.V. (fédération néerlandophone).

Les différences avec notre calendrier actuel sont nombreuses :

- ce nouveau calendrier sera de format A5 et comprendra +/- 440 pages
- l'introduction sera rédigée dans les 3 langues nationales
- plus de 2000 marches y seront reprises
- ce calendrier sera le calendrier officiel reconnu par l' I.V.V. (Internationaler Volkssportverband)
- la publicité y tiendra une large part
- le calendrier sera vendu aux clubs par les Comités Provinciaux, aux marcheurs aux départs des organisations et aussi dans plus de 150 points de vente

Conjointement au calendrier officiel, la F.F.B.M.P. publiera un agenda dans lequels seront reprises uniquement les marches de la fédération.

Anne Bailly
Vice-Présidente L.V.A.
Secrétaire Fédéral de la F.F.B.M.P.

Coiffure Magda

Rue de Lessines 36
7864 Deux-Acren
Tél 068/33 60 84

Maison du peuple

Café
CHEZ SANDRINE

Grand rue 38, 7864 Deux-Acren

068/28.61.22 - 0471/32.20.82

Fermé le mercredi

Belfius
Banque & Assurances

Agence de Lessines

068/270.250 – Fax 068/270.269

Grand-Rue, 37 – 7860 Lessines

Placements – Crédits - Assurances

CBFA 047548 cA-cB

VOYAGES D'AUTRES CLUBS

Les clubs organisent également des voyages auxquels vous pouvez participer. La convivialité y est toujours de rigueur. N'hésitez pas à demander des informations complémentaires aux organisateurs et, si vous êtes intéressés, ne tardez pas à vous inscrire.

17 jours sur les Chemins de Compostelle - du 7 au 23 Juillet 2015
Voyage en car du club "Les Tchots de Gosselies" HT083
Visites touristiques et randonnées sur les chemins des étoiles
1150€ p/pers. - ch. double - suppl. single 150€
info : Michel Drygalski 071/47 35 32 (le soir) ou 0471/76 44 29 - HT083@ffbmp.be

3 jours à Gerardmer - du 17 au 19 juillet 2015
organisé par "Hermathenae Spa" LG098
Randonnée libre et randonnée du club Vosgiens de Gerardmer
190€ p/pers. - 1/2 pension - ch. double
info : Claire au 0499/53.02.73 - petcbeusen@hotmail.com

8 jours en République Tchèque - du 1 au 8 août 2015
Voyage du club "La fourmi d'Aubange" LUX032
665€ p/pers. - pension complète - suppl. single 105€
info : Christine Bellevaux 0496/96 78 00 - 063/37 11 91

4 jours au pays de Bitche - du 29 août au 1 septembre 2015
Voyage du club "Les Bruyères en marche" LG 011
350€ ch. double - 442€ ch. single - compris dans le prix : repas midi 1e jour, 1/2 pension hotel , toutes les visites, déjeuner croisière Moselle, carte participation
info : Louis Delval 04/365 17 13 - 0476/22 96 09 - louis.delval@skynet.be

8 jours en Bretagne - **Côtes d'Armor** - du 29 août au 5 septembre 2015
Voyage en car du club "Les Spartiates de Gembloux" NA 015 à Saint-Cast-Le-Guildo
680€ p/pers. - suppl. single 84€
info : Josette Colin 0485/31 42 48 - josette.colin@hotmail.fr

12 jours en Croatie - du 7 au 19 septembre 2015
Voyage en car du club "Le Footing Club de Fosses-la-Ville" NA 001
1250€ - ch. double
info : Jean Piret 071/71 20 94 -jean.piret@tvcablenet.be

7 jours en Bretagne - Quiberon - du 12 au 18 septembre 2015
Voyage en car par "Les Marcheurs du Val de Verne" HT 018 de Péruwelz à Malo, Fougères, menhirs de Carnac, côte de granit rose, cap Fréhel, ...
chaque jour : randonnée, alternative pour les non-marcheurs, visite commune
680€ - pension complète
info : Guy Smart 0495/53.95.15

8 jours au Tyrol - Zillertal - du 12 au 19 septembre 2015
Voyage en car de l'Euregio Marching Trophy
720€ p/pers. - 1/2 pension - ch. double - suppl. single 66€
info : Noel Jolet 0497/87 28 20 - noel.jolet@skynet.be - Henri Broers 0477/57 68 55 - info@euregiomarching.eu - Joseph Geelen 0474/80 02 15 - joseph.geelen@gmail.com

4 jours au Forêt de Fontainebleau - du 21 au 25 septembre 2015
Voyage organisé par "Les Amis de l'Argentine" BBW 045
425€ p/pers. - ch. double ou twin - 1/2 pension - single : 545€
info : François Dugnoille 0479/57 85 22

8 jours en Chantonnay - du 1 au 9 mai 2016
Voyage en car du club "Les Bergeots de Florennes" NA 028
725€ p/pers. - ch. double - 1/2 pension
possibilité cabaret spectacle : 72€
info : Michel Cornilly 071/68 89 29 - mcornilly@skynet.be - www.ffbmp.be

Coiffure Jean-Luc

Rue de l'Hôtellerie, 16
7860 Lessines
Tél 068/33 63 30
sur rendez-vous

Coupes hommes et enfants
Soin des cheveux
Articles de parfumerie

Heures d'ouverture

du mardi au vendredi
de 8h00 à 19 h00 non stop
samedi
de 7h00 à 17h00 non stop

En forêt, qui peut aller où ? La circulation en forêt est régie par le Code forestier – titre 3 – Chapitre IV

De manière générale et sauf motif légitime, il est interdit d'accomplir tout acte de nature à perturber la quiétude qui règne dans la forêt, à déranger le comportement des animaux sauvages ou à nuire aux interactions entre les êtres vivants, animaux et végétaux et leur environnement naturel.

Les **chiens** et autres animaux de compagnie doivent être **tenus en laisse** et le **bivouac** est **interdit** en dehors des aires prévues à cet effet.

Les autorisations de circulation sont définies en fonctions des voiries concernées et des types d'usagers.

Suivant les activités, les infractions sont réprimées et tout particulièrement dans le chef de l'organisateur qui voit les amendes multipliées par quarante, voir plus.

Du côté des propriétaires et locataires, il est important de souligner que l'**Art. 17** stipule que « *Sans préjudice des articles 14 et 15, il est interdit de dissuader la circulation sur les voies publiques qui traversent les bois et forêts, par la pose de panneau, d'entrave, d'enseigne, de signe ou d'affiche*». Donc, pas question de placer des panneaux « *Propriété privée – entrée interdite*» de manière ambiguë ou carrément à l'entrée des voiries publiques …

Randonneurs et promeneurs

- Les piétons sont autorisés à circuler sur les routes, chemins et sentiers.
- Les randonneurs et promeneurs peuvent parcourir les **routes, chemins et sentiers forestiers**.
- Sur les aires aménagées, la circulation est autorisée en **toute liberté** et surtout en **toute sécurité**.
- Les enfants de **moins de 9 ans** peuvent prendre leur vélo.
- Les **chiens** et autres animaux de compagnie doivent être **tenus en laisse**.

Source : sentiers.be

Boulangerie Pâtisserie Pom' Cannelle

Chaussée de Renaix 33
7860 Lessines
Tél 068/33 33 98

Notre Spécialité :
la Qualité !

vêtements vidts

Grand Rue - Lessines
1.000 m²

Le plus grand magasin de la région
pour le vêtement de qualité
068/33 24 45
www.vetementsvidts.be

Friterie Chez Sophie

Heures d'ouverture
lun 11h30 - 13h30/18h00 - 22h00
mar 11h30 - 13h30/18h00 - 21h00
jeu 11h30 - 13h30/18h00 - 22h00
ven 11h30 - 13h30/18h00 - 23h00
sam 11h30 - 13h30/18h00 - 23h00
Fermé mercredi & dimanche

Rue de
l'Hôtellerie 96
7860 Lessines
068/33 97 87

Garage COUVREUR sprl

Raymond Couvreur
Gérant

Chaussée de Renaix 320 B
7862 Ogy
Tél 068/44 92 92
couvreur.fabienne@skynet.be

AU P'TIT BOUCHIE

Chez STANY & CINDY
Tradition et Artisanat sont notre force

BŒUF-VEAU-PORC-MOUTON-
VOLAILLE-CHARCUTERIE
PLAT TRAITEUR ARTISANAL
FROMAGE

Ouvert du mardi au samedi
De 8h à 12h30 et de 13h à 19h

Rue des Patriotes – 7860 Lessines
Tél 068/33 36 58

Boulangerie-Pâtisserie

Eddy Vanstals

10, Rue Beausoir
7911 Oeudeghien
Tél 068/64 52 02

Spécialité de Tartes au Maton
et Mastelles

La qualité de nos produits fait notre réclame

Crémerie des Remparts

Rue des Fosses 126
7860 Lessines
068/456 455

lundi - mardi -
jeudi - vendredi
de 08h30 à 13h
et de 14h à 19h
samedi
de 8h à 18h30

Fermé :
mercredi et
dimanche

BNP PARIBAS FORTIS

Agence Lessines
Grand Place 10 | 7860 Lessines
T: +32 (0)68 27 02 70 | F: +32 (0)2 565 03 94
lessines@bnpparibasfortis.com

Comment soulager une tendinite ?

Grand-mère utilisait toujours de l'argile verte pour soulager une tendinite. Elle se soignait avec des cataplasmes d'argile verte

Recette de Grand-mère

1. Mélangez l'argile et l'eau
2. Étalez la pâte obtenue en couche épaisse d'environ 2 cm sur le tissu
3. Appliquez ce cataplasme directement sur la zone douloureuse
4. Maintenez le cataplasme à l'aide d'un bandage ou d'une bande élastique
5. Laissez poser au moins 1 heure
6. Rincez à l'eau tiède

Ingrédients

- 3 c. à soupe d'argile verte en poudre
- 2 c. à soupe d'eau

Equipements

- Un saladier
- Une cuillère en bois
- Un tissu

Les conseils de nos grands-mères

- Où acheter de l'argile verte ? L'argile se trouve dans les magasins bio, parapharmacie et aussi sur internet
- Renouvelez votre cataplasme si nécessaire, ne réutilisez jamais le même cataplasme plusieurs fois. Jetez celui-ci après utilisation
- Ne jamais laisser l'argile sécher
- Ne jamais utiliser de métaux ou de plastique pour la préparation de pâte d'argile
- Enfin, sachez qu'il existe aussi de la pâte d'argile prête à l'emploi

Source : le blog des remèdes, recettes et astuces

Que faut-il manger avant de partir en randonnée ?

Si vous avez décidé de marcher le matin, la préparation "alimentaire" devra commencer dès la veille avec un dîner à base de pâtes pour faire le plein d'énergie. Le petit déjeuner sera copieux avec au moins 1/4 de litre de boissons (lait, eau, jus de fruits, café...) pour l' hydratation, des produits laitiers pour le calcium et les protéines, du pain tartiné de beurre et de confiture pour l'énergie et un fruit pour les vitamines.

Si vous avez bon appétit, vous pouvez rajouter des oeufs ou du jambon. Si la marche a lieu l'après-midi, le déjeuner sera composé de pâtes, de viande grillée ou de poisson avec une noisette de beurre fondu, de salade, d'un laitage et de fruits, le tout accompagné de pain et d'eau. Et n'oubliez pas de mettre dans votre sac à dos de l'eau, du jus de fruits dilué et quelques fruits secs ou barres de céréales pour refaire le plein en cours de route.

Source : Centre de recherche et d'informations nutritionnelles

Librairie des Camomilles

Point-Poste - Lotto - Nettoyage à sec
Photocopie - Fax

Grand-Rue d'Acren 31
7864 Deux-Acren
Tél 068/28 28 03

Ouvert tous les jours 6h45 - 12h00
14h - 18h00
Fermé dimanche & lundi après-midi

Chaussures
Maroquinerie
Bijoux
de fantaisie

Caprice

Jean-Marie & Jean-François Debilde
Grand-Rue d'Acren 13
7864 Deux-Acren
☏ 068/33 53 77

SERVICE VOYAGES

Nous donnons vie à toutes vos envies d'évasion

GFG VOYAGES

SERVICE VOYAGES LESSINES
Rue César Despretz 4A
(Grand Place)
7860 Lessines

Ouvert du lundi au vendredi
de 10h à 18h
le samedi
de 10h à 14h

Tél 068/33 90 90
Fax 068/33 91 91
info.lessines@servicevoyages.be
www.servicevoyages.be

BOULANGERIE
PATISSERIE

Henri LELEUX

1, Rue Pierre Fontaine
7861 Papignies
☎ 068/33 53 46

AXA BANK - BANQUE

DIANE & DENIS DEHAENE

Heures d'ouverture
lu, me, ve
09h-12h30/15h-19h
ma, je 09h/12h30
sa 09h/12h00

Place d' Acren 8
7864 Deux-Acren
Tél 068/33 74 04
068/33 56 22
Fax 068/34 07 22

Côté Fleuri
Fleurs et Décorations
Rue Remincourt, 53
7864 DEUX-ACREN
Tél. 068 34 04 83

Heures d'ouverture

Jeudi	10h00 – 18h00
Vendredi	9h30 – 19h00
Samedi	9h00 – 18h30
Dimanche	9h30 – 12h30

Comme une ...

Fleurs coupées - plantes - bougies - toutes sortes de petites décorations qui raviront vos sens.
Cartes de fidélité pour tout achat (5%)

COMME UNE FLEUR
rue Terraque, 37
7861 Wannebecq
Tél 068/33.27.30
www.comme-une-fleur.be
commeunefleur.carine@hotmail.com

mardi
13h30 - 18h30
mercredi à samedi
9h - 12h/13h30 h 18h30
dimanche et jours fériés
9h - 12h30

Lessines Décor

Chaussée G. Richet, 14
7860 Lessines
Tél 068/33 74 35
lundi au vendredi
de 8h30 à 18h00
samedi
de 9h00 à 18h00

Une équipe souriante
toujours à votre service

Des conseils du tonnerre pour se protéger de la foudre

Badaboum !

Des dégâts causés par des impacts de foudre se produisent de manière régulière. Mais la foudre est souvent la cause indirecte d'accidents, par exemple lorsque des personnes qui conduisent un véhicule ou manipulent des engins sont effrayés ou aveuglés.

Le plus grand risque lié à la foudre est l'électrocution. La puissance du courant ainsi que le chemin qu'il emprunte pour parcourir le corps sont les paramètres les plus importants. Le chemin le plus dangereux que le courant électrique peut suivre se situe au niveau des organes vitaux comme le cœur ou le cerveau.

La règle des 10 secondes

Le son se déplace beaucoup plus lentement que la lumière. C'est pourquoi on voit d'abord l'éclair avant d'entendre le tonnerre. On peut utiliser cette propriété pour déterminer la distance qu'il y a entre nous et l'orage. Comptez le nombre de secondes qu'il y a entre l'éclair et le tonnerre, et divisez-les par 3. Le résultat représente la distance approximative en km. Si vous comptez 10 secondes ou moins, cela signifie que l'orage est dangereusement proche et il est temps de chercher un endroit pour vous protéger.

Où suis-je à l'abri ?

Les endroits les plus sûrs pour vous protéger de la foudre sont :

- dans un bâtiment, loin des fenêtres ;
- dans une voiture dont le corps et le toit sont en métal (pas un cabriolet), et dont toutes les parties métalliques sont reliées entre elles. Elle fonctionnera alors comme une cage de Faraday. Tenez toutes les portes et fenêtres fermées. Lorsque la foudre s'abat, vous le remarquerez à peine - à moins d'une très forte décharge qui pourrait endommager les instruments électroniques.

Que dois-je absolument éviter ?

- les endroits dégagés et ouverts, comme un terrain de sport ou un champ
- les hautes structures verticales comme des bâtiments, des mâts, des arbres isolés ou des grues (toutes structures métalliques)
- les plans d'eau comme un étang ou une piscine extérieure
- les collines, les montagnes ou points de vue
- les lisières des forêts
- les fenêtres (même fermées)
- les clôtures (même non-métalliques), les câbles à haute tension
- les bateaux et les tentes

Bon à savoir

- Les personnes ou les objets les plus hauts, se trouvant à proximité, ont plus de chances d'être frappés par la foudre. Vous courrez donc plus de risques si vous vous trouvez dans un endroit ouvert. Essayez dans ce cas de vous trouver un abri et, si cela n'est pas possible, suivez alors ce conseil de sécurité : accroupissez-vous sur vos

►►►

CHEZ L'COUSIN
PAPIGNIES
ouvert dès 10h00
FERME LE LUNDI

Café du Jeu de Balle
0498 / 27 13 07

"Comavant"

Produits Naturels
Produits artisanaux & régionaux
Huile d'olives, vinaigre, confitures, alcools, ...
Miel -Produits sans gluten - Produits au lait d'ânesse
Produits à la pierre d'alun - savons naturels, VERITABLE savon de Marseille
Bijoux en pierres minérales - Huiles cosmétiques
Aloé Vera, Aloé Ferox, Curcuma, ...

Chemin du Mouplon 43 7860 LESSINES
068/33 42 84

comavant comavant1@gmail.com

KJC-Therapy

Institut & Centre de Formations
Soins podologiques & réflexologiques
Gestion du stress & des émotions
Rééquilibrage énergétique & détoxination
Bougies thérapeutiques (soins visage & corps)
Masque à l'or 24k

Chantal Cotils - Podoréflexologue
Rue des Moulins 35 - 7860 Lessines
0497/35 18 69

Repair Store

réparation gsm, consoles, électroménagers, ...

Dungelhoeff David
Technicien maintenance-électronique

contact@repairstore.be
Http://facebook.com/repairstorelessines

Rue du Moulin 35 - 7860 Lessines
0495/79 25 39

Finn Razell
INSTITUT DE BEAUTE

Porte d'Ogy 22B
7860 Lessines
068/30 16 22

INSTITUT DE BEAUTE

soin visage
soin corps
manicure
pédicure
épilation
massages

SUR RENDEZ-VOUS

FINN.RAZELL2015@GMAIL.COM

LA CASE A DÉCOR

Votre magasin de décoration

Conseillère déco à domicile
de formation
Home Staging chez vous
gratuitement
à partir de 150€ d'achat

Zoning Ouest, 5 - 7860 Lessines
Tél. : 068/54 39 60 - 068/33 63 60
www.lacaseadecor.be

OSEZ LA CAMPAGNE...
Fruits, légumes, fromages, etc...
APPRECIEZ LA DIFFERENCE...
Alimentation biologique...

VERGERS DE LA GAUMETTE

C. & J.P. Fontaine

Rue Pierre Fontaine, 68
7861 Papignies
Tél 068/33 33 29
mardi à samedi : 9h à 18h

STUDIO ARTIS

PHILIPPE HOVEN Un photographe professionnel à votre service
REPORTAGES - MARIAGES - PORTRAITS - IDENTITÉ
PHOTOCOPIES CLASSIQUES OU COULEURS - CARTERIE
SERVICE FAX - PLASTIFICATION
Tirages photos de digital
18, Grand-Place - 7860 Lessines Tél.: 068 33 33 68

◄◄◄

orteils, mettez vos bras sur vos genoux, la tête la plus basse possible, les mains sur les oreilles et les pieds l'un contre l'autre. Ne vous couchez jamais à plat ventre par terre. Accroupissez-vous si possible dans un fossé.

- Allez vous abriter si possible dans un bâtiment construit en dur. Tenez les fenêtres et les portes fermées. Abribus, carports et autres abris ouverts n'offrent pas la moindre protection.
- Une automobile métallique est un bon abri. Fermez-en bien les fenêtres et les portes. Un cabriolet ou une voiture principalement composée de plastique ne sont pas une sécurité. Un caddie de golf n'est pas non plus une protection suffisante.
- Au camping : n'allez pas vous abriter sous une tente. Une caravane métallique est une bonne protection. Fermez fenêtres et portes et débranchez tous les appareils électriques.
- Restez éloigné des arbres, des lanternes sur pied, des tours et des lignes à hautes tension. C'est aussi valable pour des objets métalliques comme des piquets de tente, des vélos ou des cannes à pêche. Restez à au moins 3 mètres des grillages et des clôtures.
- Si vous vous trouvez dans une forêt, cherchez un petit groupe d'arbres bas dans la partie la moins élevée du terrain. N'allez jamais vous abriter sous un arbre isolé !
- N'utilisez jamais de parapluie.
- Si vous nagez ou naviguez : sortez aussi vite que possible de l'eau. Cela vaut aussi pour les plongeurs, surfeurs et les piscines couvertes.
- Si vous êtes sur un vélo, un vélomoteur, une moto ou sur un cheval, descendez-en le plus vite possible et allez vous abriter.
- Vous courez plus de risques de vous faire foudroyer lorsque vous êtes en groupe. Séparez-vous et cherchez un abri ou accroupissez-vous de manière dispersée à au moins 2 mètres l'un de l'autre.
- Stoppez immédiatement toute activité sportive extérieure. Ne circulez pas avec des cannes à pêche, des clubs de golf ou des fusils de chasse.

Et si je me trouve confortablement installé à l'intérieur ?

Il est également nécessaire de prendre ses précautions à l'intérieur, où le danger peut être réel.

- Retirez des prises toutes les fiches des appareils électriques. Déconnectez la fiche téléphonique de votre ordinateur. Enlevez aussi la prise de votre matelas à eau et des couvertures chauffantes.
- Fermez portes et fenêtres.
- Restez éloigné des fenêtres. La lumière dégagée par un éclair peut être très intense et, s'il est fort proche, il peut vous aveugler.
- Eloignez-vous des sources d'eau courante de l'habitation. Ne vous douchez surtout pas.
- Eloignez-vous des conduites ou des objets en métal (conduites d'eau, circuits électriques, conduites de gaz, lignes téléphoniques, télédistribution, radiateurs...)
- Ne vous tenez pas près d'une cheminée ou d'un feu ouvert.
- N'utilisez pas votre banc solaire.
- Ne téléphonez pas avec un poste fixe.

►►►

VANDROOGENBROEK & FRANÇOIS ATELIERS S.A.

Rue d'En Bas 40 - 7864 DEUX-ACREN - 068/33 27 03

ateliersvf@skynet.be

Châssis - Portes - Vérandas - Volets

ALU ◊ PVC ◊ BOIS

SGG CLIMAPLUS® Glass Expert

Wyma N.V. INTERNATIONAL S.A.

SAINT-GOBAIN GLASS

aliplast®

SCHÜCO INTERNATIONAL

AGC

◄◄◄

Que faire en cas d'accident ?

- Si vous êtes touché par la foudre, les conséquences physiologiques les plus fréquentes sont des brûlures, pertes de mémoire, perte de connaissance, paralysie, arrêt cardiaque et respiratoire. La mémoire est rétablie en quelques heures et la perte de connaissance peut durer de quelques minutes à quelques heures. La paralysie touche principalement les jambes mais parfois aussi les bras. Elle ne dure au maximum qu'un jour et aucune paralysie constante n'a jusqu'à présent été constatée.
- Quelqu'un qui aurait été frappé par la foudre n'est pas chargé d'électricité. Il peut donc être manipulé sans danger pour lui donner les premiers soins.
- Si la victime ne respire plus, cela ne signifie pas pour autant qu'il ou elle soit mort(e). Environ une personne sur trois touchée par la foudre y succombe. Dans la plupart des cas, la victime survivra si un long massage cardiaque ainsi que du bouche-à-bouche sont rapidement effectués. Téléphonez de suite aux services d'urgence (le 100 ou le 112 si vous utilisez un gsm) et décrivez brièvement mais clairement ce qui s'est produit et indiquez l'adresse.
- Donnez les premiers soins (bouche-à-bouche, soins des brûlures) en attendant le transfert à l'hôpital.

Source : IRM

RECETTE

Humour : La recette de la dinde au whisky

1 dinde +/- 5 kg, 1 bouteille de whisky, sel, poivre, huile d'olive, des bardes de lard.

Barder la dinde de lard, la saler, poivrer er ajouter un filet d'huile d'olive. Préchauffer le four thermostat 7 pendant 10 min.

- Se verser un verre de whisky, le boire et mettre la dinde au four dans un plat à cuisson.
- Verser 2 verres de whisky et les boire. Après une debi-beurre, fourrer, surbeiller la buisson de la pinde.
- Brendre la vouteille de biscuit et s'enfiler une bonne rasade. Après une demi-heure, dituber jusqu'au bour, oubrir la borte, reburner, renourver, enfin bref, mettre la guinde dans l'autre sens.
- S'asseoir sur une butain de chaise et se reverdir 5 ou 6 verres de wiski Buire, non luire, non cuire la bringue bandant 4 heures.
- Et hop, 5 berres de plus. R'tirer l'four de la dinde
- Se rebercer une goulée de whisky. Rabasser la dinde (l'est tombée bar terre). L'ettuyer et lavoutre sur un blat… sur un clat…sur une assiette. Se bêter la figure à cause du gras sur le barrelage de la buisine. Ne pas essayer de se relever.
- Dècider qu'on est bien bar derre et binir la mouteille de rhiski. Plus tard, ramber jusqu'au lit, dorbir ze gui reste de la nuit.

Le lendemain matin, prendre un Alka Seltzer, manger la dinde froide avec de la mayonnaise, et nettoyer le bordel que vous avez mis dans la cuisine.

Durée : 1 journée

Merci à Léon pour cette recette très originale !

BIJOUTERIE - JOAILLERIE - HORLOGERIE

Daudergnies

FERMÉ LE LUNDI

L'authentique alliance LINARIA

FAIR'BELLE

Cristaux SWAROVSKI

Etains des Potstainiers Hutois

MONTRES : Festina - Lotus - Calypso - Boccia - Casio - GO - Flik-Flak - Candino - Certus - Lacoste

7860 LESSINES - 3, Rue Général Freyberg - Tél. 068 33 27 70 - Fax 068 33 77 54

Transport • Terrassements • Drainage • Démolition
Placement de citernes – Mini station épuration
Nivelage – Terre arable etc…
Entreprise Agricole

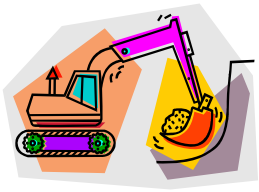

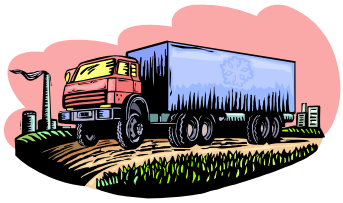

sprl VAN WONTERGHEM
TERRAVW
Chaussée de Grammont 200 – 7822 Ghislenghien
gsm 0495 21 08 14

Consommons local !

En favorisant les produits et les services locaux, nous réduisons nos dépenses énergétiques et les différentes pollutions associées. Réapprenons aussi à consommer des fruits et des légumes de saison.

Un aliment produit à proximité du lieu d'achat nécessitera moins d'énergie pour être acheminé qu' une denrée venant de l'autre bout de la planète. De même, un aliment de saison demandera moins d' énergie pour le produire qu' un autre cultivé hors saison dans des serres chauffées.

Consommer des produits locaux, c'est aussi favoriser les entreprises familiales de la région, le maintien en activité des producteurs locaux en évitant la disparition des exploitations familiales. C'est donner la priorité à une juste rémunération des producteurs.

Consommer local, c'est mettre en valeur des savoir-faire du territoire et des traditions locales, cela permet de favoriser les échanges entre les producteurs et les consommateurs en favorisant un développement qui respecte la diversité des équilibres naturels et humains.

Manger des produits locaux, c'est aussi donner la préférence à la fraîcheur et à la qualité. Un produit local est souvent un produit à consommer plus rapidement. En effet, il ne contient pas de conservateurs ni de colorants; il est donc plus sain pour notre santé.

En conclusion, le produit idéal est un produit dont les matières premières et la transformation sont effectuées localement. Il est directement vendu par le producteur aux consommateurs ou dans les circuits conventionnels de distribution (épiceries, supermarchés) selon le concept de circuit court. Cela permet de réduire le transport des produits, d'offrir une meilleure rémunération au producteur puisque les intermédiaires sont réduits et de créer un contact direct ainsi qu'une relation de confiance. Les producteurs valorisent leurs productions et s'assurent une juste rémunération. En achetant directement chez le producteur, nous apprenons à mieux le connaître, nous soutenons l'économie locale et nous respectons l'environnement.

Voici quelques producteurs locaux, réservez leur une visite. Vous trouverez une liste plus étendue sur le site www.paysdescollines.be

Vergers Pom d'Happy (pommes, poires, cerises, fraises, jus de fruits, apéritifs)
Rue Ginitreau 3 - 7863 Ghoy

Les Vergers de la Gaumette (pommes, poires, jus de fruits, apéritifs)
Rue P. Fontaine, 64 - 7861 Papignies (voir annonce dans cette revue)

A la p'tite Etable (glaces, gâteaux glacés, lait et produis dérivés)
Place de Ghoy 47 - 7863 Ghoy (voir annonce dans cette revue)

La Ferme du Blanc Bleu (boucherie à la ferme, fromages)
Lalivarte 2 - 7863 Ghoy

Diminu'tifs

Balade Des Sens : 22,00 €

Balade Structurée : 34,00 €

Balade Colorée* : 45,00 €

Balade ensoleillée* : 59,00 €

*(2 tons :+ 20 €)

Mini Miss (-12 ans) : 22,50 €

Typiquement Masculin : 17,00 €

Tous nos services comprennent un soin aux huiles essentielles, un shampooing végétal, un soin démêlant et un fixant écologique.

HAIR
BORIST
BIO-CONCEPT

Grand place 7, 7860 Lessines
068 30 21 67 - 0498 806 746 - www.diminu-tifs.be
Jeudi, Vendredi, Samedi de 8h30 à 18h et le mercredi sur RDV

Mais encore ...

BIO HAIRWELLNESS CONCEPT

des tarifs spécial éudiants
(- 10%) jusque 18 ans

- 10% le mois de votre anniversaire

(valable 1 seul fois sur tout/ offre

cumulable pour les étudiants)

chèque cadeau personnalisés à offrir

revente de produits professionnels

Taverne

Chez Nancy

« Au Bon Vieux Temps »

Fermé le mardi

Place Curé Borremans 6
7861 Papignies
0477/23 45 14

Cyclistes et piétons :
Vous êtes invisibles pour les camionneurs

L'angle mort est une surface autour d'un véhicule qui échappe partiellement ou complètement aux yeux du conducteur. Se trouver dans une de ces zones et ne pas être visible d'un conducteur est bien entendu dangereux. Et c'est évidemment les camions qui ont le plus d'angles morts.

Tout camion est entouré de 3 zones non couvertes par les rétroviseurs traditionnels :

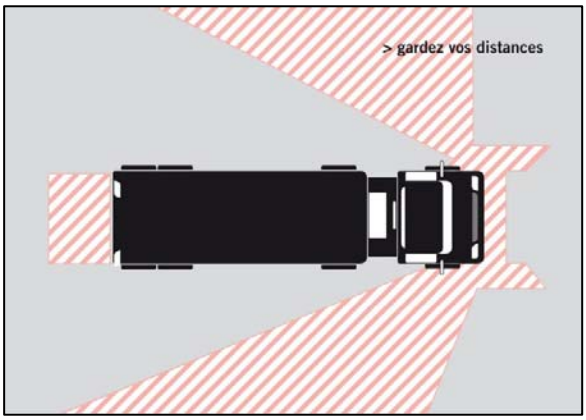

- La première zone se situe sur le flanc droit et commence à hauteur de la cabine pour s'étendre vers l'arrière,
- la deuxième se trouve derrière la remorque et
- la troisième sur le flanc gauche mais au-delà de l'espace couvert par un rétroviseur traditionnel.

On distingue également une quatrième zone manifestement moins visible pour le chauffeur et située juste devant la cabine du véhicule.

Au vu de la position de ces angles morts, il y a quatre manœuvres typiques des poids lourds, susceptibles d'entraîner un accident : le virage à droite, le virage à gauche, le dépassement et la marche arrière.

Un camionneur qui manœuvre doit donc faire en sorte de bien annoncer ses intentions, de manœuvrer sans brusquerie et de diminuer l'importance des angles morts en n'hésitant pas à jouer de son corps pour aller chercher les informations manquantes. Quant aux autres usagers, surtout les piétons et les 2 roues, ils doivent éviter autant que faire se peut d'aller se placer dans ces fameux angles morts et sinon, ils doivent essayer d'accrocher le regard du camionneur. Si vous ne voyez pas le chauffeur, directement ou dans ses rétroviseurs, méfiez-vous !

Les voitures ont aussi des angles morts. Les montants situés à l'avant par exemple peuvent très bien dissimuler un piéton qui commence à traverser. Pour éviter cela, ce sont les mêmes conseils que pour les camions, l'automobiliste doit aller à la recherche des informations manquantes et le piéton doit de son côté essayer d'accrocher le regard du conducteur.

Mais les voitures ont aussi des angles morts sur les côtés. Voilà pourquoi, en cas de changement de bande ou de demi-tour, on vous recommande non seulement de bien regarder dans vos rétroviseurs, mais aussi de jeter un œil par-dessus votre épaule pour vérifier qu'un autre usager, un motard par exemple, n'est pas en train de vous dépasser.

Source : police.be

CALENDRIER DES PROCHAINES MARCHES

Date	N° club	Cercle organisateur	Distance	Heure de départ	Lieu de départ

MARCHES F.F.B.M.P. & AKTIVIA 2013

Mercr 1 juil	AKT 135	Padstappers Geraardsbergen	6-8-12-16-22-32	7h30-15h	Zaal Poreel Poreel 8 1547 Bever
Jeudi 2 juil	AKT 414	Comité 2000	6-12	17h-19h30	D'Eenaemsche Vierschaere Martijn vn Torhoutstraat 184 9700 Ename
Sam 4 juil	HT 062	Les Trouvères Club de marche	50	06h-09h	Ecole Communale Vieux Moulin, 4 7890 Wodecq
Sam 4 juil	HT 062	Les Trouvères Club de marche Challenge Interclubs ACHO	4-7-14-25	07h-15h	Ecole Communale Vieux Moulin, 4 7890 Wodecq
Sam 4 juil	HT 082	Les Rase Mottes d'Aiseau Presles	4-7-12 21	07h-15h 07h-12h	Salon Communal (Dins les Courtis) - Rue Lambot 6250 Aiseau
Sam 4 juil	NA 012	Les Panards Winennois Challenge des 5 Provinces	4-6-10-20-30-40	07h-14h	Salle L'Aventura Rue des Ardennes 405 5570 Winenne
Dim 5 juil	NA 012	Les Panards Winennois Challenge des Galoches en folie	4-6-10-20	07h-14h	Salle L'Aventura Rue des Ardennes 405 5570 Winenne
Dim 5 juil	HT 009	Les Traîne-Savates Montignies s/Sambre	4-7-13 21	07h-15h 07h-13h	Salle Paroissiale Rue de la Chaussée 194 6141 Forchies-la-Marche
Dim 5 juil	AKT 294	Club Voor Sport en Cultuur Lierde	6-12-18-24-32	6h30-15h	O.C. De Lier Nieuwstraat 21 9570 Sint-Maria-Lierde
Jeudi 9 juil	AKT 009	Wandelclub Beernem	4-6-11-15	7h30-15h	Sporthal Drogenbrood Wellingstraat 29A 8730 Beernem
Sam 11 juil	HT 014	Marcheurs de la Police de Jumet	6-10-15-25	07h-14h	Place des Résistants A54 sortie 21ou 22 6230 Viesville
Sam 11 juil	AKT 233	Hanske de Krijger Oudenaarde	4-6-12-18-24-32-42-50	06h-15h	Sint Bernarduscollege Hoogstraat 30 9700 Oudenaarde
Dim 12 juil	HT 011	Les Marcheurs du XII de Marcinelle	5-10 20	07h-15h 07h-13h	Salle Saint-Martin Rue de l'Eglise (R3 sortie 4) 6110 Montigny-Le-Tilleul
Dim 12 juil	AKT 087	De Sportvrienden Ninove	6-9-12-14-18-25	07h-15h	Heilige Harten College Onderwijslaan 4 9400 Ninove

CALENDRIER DES PROCHAINES MARCHES

Mercr 15 juil	AKT 163	Egmont Zottegem	7-10-14- 18-21-28	07h-17h	O.C. Velzeke Provinciebaan à haut. du 277 9620 Velzeke-Ruddershove
Vendr 17 juil	HT 025	Les Marcheurs de la Police de Binche	100	21h en masse	Salle du Kursaal Avenue Wanderpepen 30 7130 Binche
Sam 18 juil	HT 025	Les Marcheurs de la Police de Binche - 35e Marche d'attente-Police de Binche	4-6-12 20-25	07h-14h 06h-11h	Salle du Kursaal Av. Wanderpepen 30 7130 Binche
Sam 18 juil	AKT 196	Land Van Rhode	6-10-14- 18-21	07h-15h	Zaal Sint Martinus Kerkstraat 2 9420 Burst
Dim 19 juil	HT 065	Les Aigles de Bellecourt	3-6-12-25	07h-15h	Salle Paroissiale Rue Rondeau 7170 La Hestre
Dim 19 juil	AKT 114	Wandelclub De Marktrotters Herne	4-6-10- 15-22-32	07h-15h	Zaal Willem-Tell Hernestraat 5 1570 Tollembeek
Mardi 21 juil	HT 069	Les Randonneurs du Haut-Escaut	5-10-15- 20-25-30	07h-15h	Salle du Café « L'Escale » Rue du Centre 57 7640 Péronnes-Lez-Antoing
Mardi 21 juil	VL 052	Tongerse Wandelvrienden Golden Cup **BUS LA POLICE DE MONS**	4-7-12- 16-21	07h-15h	VIIO Humanniora College Sint Truidersteenweg 17 3700 Tongeren
Sam 25 juil	AKT 216	Wandelclub Voetje voor Voetje	4-6-12- 18-21-30	07h-15h	Sporthal Dom. Savio Instituut Koolskampstraat 8830 Gits
Sam 25 juil	HT 031	Les Tatanes Ailées Epinois	5-10-20- 30-40 50	07h-15h 06h-09h	Cercle « L'Union » Rue S.Allende 208 (Grd'Place) 7134 Leval-Trahegnies
Dim 26 juil	AKT 282	Everbeekse Wandeltochten	6-12-18- 24-30	07h-15h	Buurthuis Cordenuit Cordenuitstraat 9660 Everbeek-Beneden
Dim 26 juil	AKT 143	De Kwartels	7-10-14- 20-30	07h-15h	Sint Laurenscampus Patronagestraat 51 9060 Zelzate
Mercr 29 juil	AKT 034	Omloop Kluisbergen vzw	6-12-18- 24	07h-15h	Parochiezaal Zulzeke Zulzekestraat 17 9690 Zulzeke
Mercr 29 juil	HT 048	Les Roteus Waibiens	4-6-12-20	08h-15h	Ecole de Gozée là-Haut Route de Marchienne 6534 Gozée
Sam 1 août	HT 012	Le Coq d'Or Ecaussinnois 39e Marche des Clochers Challenge des 5 provinces	5-10-15 20-25 35-45	08h-15h 08h-12h 07h-09h	Maison du Peuple Avenue de la Déportation 17 7190 Ecaussinnes
Sam 1 août	AKT 135	Padstappers Geraardsbergen	7-10-16- 22-32-50	07h-15h	BKO De Speeldoos Kampstraat 13 9500 Onkerzele

CALENDRIER DES PROCHAINES MARCHES

Dim. 2 août	**HT 050**	**Les Vaillants Acrenois 33e Marche du Pays des Guimauves Challenge Interclubs ACHO**	**6-12-20-30-42**	**6h30-15h**	**Stade des Camomilles Rue de l'Ordre 7864 Deux-Acren**
Mercr 5 août	AKT 009	Wandelclub Beernem	4-6-11-15	7h30-15h	Basisschool De Regenboog Schooldreef 5 8730 Beernem
Sam 8 août	HT 070	Marching Team Saint Gabriel	3-6-12-25 35 50	07h-15h 06h-09h	Salle Saint Joseph Rue Noulet 7110 Strepy-Bracquegnies
Sam 8 août	AKT 427	Lennikse Windheren	6-8-12-14-20-28-32-40	07h-15h	Gemeenteschool't Rakkertje Hendrik Ghijselenstraat 19 1750 Lennik
Sam 8 août	LG 063	La Godasse Oupeye **BUS SILLY**	4-8-12-22-30-42	06h-15h	Hall Omnisport L. Larbuisson Rue du Roi Albert 175D 4680 Oupeye
Dim 9 août	AKT 233	Hanske De Krijger Oudenaarde	6-10-15-20-25-30	6h30-15h	Evenementenhall De Qubus Lindestraat 45 9700 Oudenaarde
Dim 9 août	AKT 414	Club Pédestre Ecureuil de Châtelet	4-7 13-20	07h-15h 07h-14h	Ecole St Joseph Rue des Prés Burniaux 6250 Presles
Mercr 12 août	AKT 441	Wandelclub Op stap door Nukerke	6-12-18-24	07h-15h	Gemeenteschool Nukerke Holandstraat 22 9681 Nukerke
Sam 15 août	AKT 009	Wandelclub Beernem	5-7-11-13-17-21-27-35-42	07h-15h	Sporthall St Amandus Reigerlostraat10 8730 Beernem
Sam 15 août	AKT 414	Comité 2000	7-14-21	07h-15h	't Sportkot Leupegem Sompelplein 39 9700 Leupegem
Sam 15 août	AKT 196	Land Van Rhode	6-10-14-18-21	07h-15h	Tent aan de Ankerkerk Bavegemstraat 9860 Oosterzele
Sam 15 août	HT 085	Les Pestèleûs	4-6-12-20	07h-15h	Centre Culturel Le Sablon Rue de Carnières 36 7141 Carnières
Dim 16 août	HT 073	Les Marcheurs D'Imbrechies en Thièrache	5-10-14-21-30	07h-15h	Salle Familia Route de Bailièvre, 3 6591 Macon
Mercr 19 août	AKT 163	WSV Egmont Zottegem	7-10-14-18-21	08h-17h	De Gilde Wijnhuizestraat à côté du n°11 9620 Erwetegem
Mercr 19 août	AKT 390	4 jours de l'Yser Vierdaagse van de Ijzer	8-16-24-32	8h30 - 10h30	Sint-Niklaasplein Leopold II-Laan 86-88 8670 Koksijde
Jeudi 20 août	AKT 390	4 jours de l'Yser Vierdaagse van de Ijzer	8-16-24-32	8h30 - 10h30	Grote Markt 8970 Poperinge

CALENDRIER DES PROCHAINES MARCHES

Vendr 21 août	AKT 390	4 jours de l'Yser Vierdaagse van de Ijzer	8-16-24- 32	8h30 - 10h30	Grote Markt 8600 Diksmuide
Sam 22 août	AKT 390	4 jours de l'Yser Vierdaagse van de Ijzer	8-16-24- 32	8h30 - 10h30	Grote Markt 8900 Ieper
Sam 22 août	HT 010	Les Marcheurs Ransartois	4-6-12 21	6h30-15h 6h30-13h	Salle du Vieux Château Rue Helsen 69 6211 Mellet
Sam 22 août	LG 137	Les Marcheurs du Geer	5-7-13-15	12h-17h	Ecole Communauté Française Rue Haute 65 4690 Eben-Emael
Dim 23 août	NA 044	Les Fougnans Challenge des Galoches en folie	4-7-12 22-30	07h-15h	Salle La Mirande Rue Ferme de la Cour 5561 Celles-Houyet
Dim 23 août	AKT 376	De Chatons Ronse	6-10-14- 21-28	07h-15h	De Ververij Wolvestraat 37 9600 Ronse
Mardi 25 août	HT 062	Les Trouvères Club de Marche	4-7-14-21	7h30-15h	Ancienne Ecole Communale R.des Prisonniers Politiques 5 7862 Ogy
Vendr 28 août Sam 29 août	HT 075	Mont-Marche Tournai	100 6-12	21h en masse 08h-15h	Collège Notre Dame Rue Claquedent 7500 Tournai
Dim 30 août	AKT 254	Parel Van Het Pajottenland	4-6-9-12- 16-21-25- 28-35-42	07h-15h	Gemeentelijk Trefcentrum Baljuwhuis, Kammeersweg 2 1570 Galmaarden
Dim 30 août	HT 001	Les Sucriers de Brugelette Challenge interclubs ACHO	4-6-12- 20-30	07h-15h	Salle Omnisports Ave G. Petit 3 (Parc Comm.) 7940 Brugelette
Vendr 4 sep	AKT 009	Wandelclub Beernem	4-6-11-15	7h30-15h	Zaal Sinjo Lattenklieversstraat 28 8730 Sint Joris (Beernem)
Sam 5 sep	HT 019	Les Gratte-Pavés	4-6-12 20 30	07h-14h 07h-12h 07h-10h	Centre Culturel Rue Saint Médard 6 6560 Solre-Sur-Sambre
Sam 5 sep	AKT 105	Scheldestappers Zingem	6-10-15- 21-30	7h-15h	Zaal Telex Kerkhofweg 9770 Kruishoutem
Dim. 6 sep	BBW 007	Les Roses Noires	6-12-21	08h-15h	Stade Leburton Allée des Sports – Parking A 1480 Tubize
Dim 6 sep	HT 067	Les Hurlus en Balade Challenge interclubs ACHO	6-12-18- 24-30	07h-15h	Salle La Redoute Rue de Menin 4 7730 Estaimpuis
Dim 6 sep	AKT 216	Wandelclub Voetje voor Voetje	4-6-10- 15-21-30	6h30-15h	Sporthal Ogierlande Torhoutstraat 6 8830 Gits

CALENDRIER DES PROCHAINES MARCHES

Lundi 7 sep	AKT 143	De Kwartels	7-14-21	09h-15h	Feesttent Langelede 9185 Wachtebeke
Mercr 9 sep	AKT 294	CSC-Lierde/Club voor sport en cultuur	6-12-18	7h30-15h	Zaal Sint Jan Putse 9571 Hemelveerdegem
Sam 12 sep	HT 060	Le Roitelet	6-12 25 42 50	07h-15h 07h-12h 6h30-09h 6h30-09h	Centre Culturel et Sportif Rue de la Liberté 23 7950 Ladeuze (Chièvres)
Sam 12 sep	HT 011	Les Marcheurs du XII de Marcinelle	6-12-20	07h-15h	Ecole Bois Marcelle Rue de Nalinnes 632 6001 Marcinelle
Sam 12 sep	LG 160	Les Longs Pieds Antheitois	5-8-12- 22-30-42	6h30 -15h	Salle Jacques Brel Place Faniel 4520 Wanze
Sam 12 sep	AKT 233	Hanske De Krijger Oudenaarde	7-10-15- 20	07h-15h	Parochiezaal, Mullemstraat 9700 Mullem
Sam 12 sep	AKT 258	Euraudax België	25-2x25- 50	09h	Sportcomplex't Rosco Leuzesteenweg 241 9600 Ronse
Dim 13 sep	LG 160	Les Longs Pieds Antheitois	5-8-12-22	07h -15h	Salle Jacques Brel Place Faniel 4520 Wanze
Dim 13 sep	HT 045	Les Peleux – Châtelineau	4-7-12-20	07h-15h	Ecole des Frères Rue Chif 42 6200 Châtelineau
Dim 13 sep	AKT 087	De Sportvrienden	6-10-14- 20-26	07h-15h	Parochiezaal Pastorijstraat 1 9403 Neigem
Mercr 16 sep	AKT 163	WSV Egmont Zottegem	6-10-14- 18-21	08h-17h	O.C. Leeuwergem Gentse Steenweg 307 9620 Leeuwergem
Sam 19 sep	BBW 016	Les Marcheurs du Hain Challenge des 5 Provinces	4-12-20 40-60	07h-14h 6h-18h30	Salle Communale Rue des Combattants 3 1421 Ophain-Bois-Seigneur-Isaac
Sam 19 sep	HT 003	Verdigym Collines Flobecq	5-8-14-20	08h-15h	Parking Bus Geenens Chée de Ninove - La Houppe 7880 Flobecq
Sam 19 sep	LUX 035	Les Marcheurs de la Famenne **BUS BRUGELETTE**	6-12-20 30 43-50 75	07h-14h 06h-10h 06h-09h 06h-07h	Salle Désirée Rue de la Station 6511 Strée
Dim 20 sep	HT 034	Trotteux Su'l Roc Beaumont	5-10-15- 20	07h-15h	Salle Désirée Rue de la Station 6511 Strée
Dim 20 sep	HT 085	Les Pestèleûs	6-12	12h-17h	Rubens Grand' Rue 7140 Morlanwelz

CALENDRIER DES PROCHAINES MARCHES

Dim 20 sep	AKT 398	De IJsbrekers	5-8-12- 16-21	08h-15h	Vrije Basisschool De Bloesem Beekstraat 17 9451 Kerksken
Dim 20 sep	AKT 177	Brugsche Globetrotters **BUS PERUWELZ**	6-11-13- 18-21-25	08h-15h	Tent op 't Zand 't Zand 8000 Brugge
Sam 26 sep	HT 033	Les Infatigables de Jumet	3-7-14-21	07h-14h	Salon Communal Rue de Leernes 151 (R3 sort.2) 6030 Goutroux
Sam 26 sep	AKT 196	WSV Land Van Rhode	6-12-18- 25-50	07h-15h	College Paters Jozefieten Brusselsesteenweg 459 9090 Melle
Sam 26 sep	AKT 216	Wandelclub Voetje voor Voetje	4-8-12- 18-24-30- 40-50	07h-15h	Cult. Centrum De Tassche Roeselaarsestraat 8850 Ardooie
Dim 27 sep	AKT 135	Padstappers Geraardsbergen	7-10-16- 22-32	7h30-15h	Werkplaatsen Derito Hasseltkouter 57 9500 Ophasselt
Dim 27 sep	HT 061	Les Marcheurs de la Police de Mons Challenge interclubs ACHO	6-12-20- 30	6h30-15h	Salle Calva Chée Roi Baudouin 7030 Saint-Symphorien
Mercr 30 sep	O 002	Burchtstappers Herzele	6-12-19	09h-15h	Parochiezaal Ransbeekstraat 3 9550 Sint Antelinks
Sam 3 oct	AKT 143	De Kwartels	7-12-18- 24	08h-15h	Parochiezaal Oosteeklo Koning Albertstraat 9968 Oosteeklo
Sam 3 oct	VB 007	W.S.V. Tervuren Bos	4-8-15 20-25	07h-15h 07h-13h	Kon. Atheneum Tervuren H. Boulangerlaan 7 3080 Tervuren
Sam 3 oct	AKT 441	Wandelclub Op stap door Nukerke	5-7-14-21	07h-15h	Parochiale Zaal Nukerke Nukerkeplein 8 9681 Nukerke
Dim 4 oct	HT 029	Les Sans-Soucis Ghlin	5-10-21 30	07h-15h 07h-11h	Le Foyer Rural Rue Haute 38 7080 Eugies
Dim 4 oct	AKT 009	Wandelclub Beernem	6-11-17- 21	7h30-15h	Land- en Tuinbouwinstituut Maandagse 8730 Odelem
Sam 10 oct	AKT 282	Everbeekse Wandeltochten	6-12-18	07h-15h	Gemeenteschool Parike Steenweg 93 9661 Parike
Sam 10 oct	AKT 447	Klavertje Vier Wortegem Petegem	6-12-18- 25	08h-15h	Zaal De Amandel Ooikeplein 17 9790 Ooike
Sam 10 oct.	NA 001	Footing Club Fosses Challenge Fosses-Ellezelles	4-6-12-25 42 50	07h-15h 07h-09h 06h-09h	Collège Saint-André Rue Sainte Brigide 5070 Fosses-la-Ville
Dim 11 oct	B 028	Wandelclub St-Pieters- Leeuw	6-10-14- 19-25	08h-15h	Zonnig Leven Jan Vanderstraetenstraat 98 1600 Sint Pieters Leeuw

CALENDRIER DES PROCHAINES MARCHES

Dim 11 oct	HT 051	Les Marcheurs du Souvenir de Leuze Challenge interclubs ACHO	7-14-21 30	07h-15h	Centre La Pommeraie Salle Entracte – Rue Neuve 15 7972 Ellignies-Sainte-Anne
Sam 17 oct	HT 009	Les Traîne-Savates Montignies s/Sambre	4-7-14 21 42	07h-15h 6h30-13h 6h30-09h	Cercle Saint Charles Rue de l'Eglise 72 6061 Montignies-sur-Sambre
Sam 17 oct	AKT 376	De Chatons Ronse	5-10-14- 21-28	07h-15h	Zaal C.O.C. Malanderplein 7 9600 Ronse
Dim 18 oct	AKT 105	Scheldestappers Zingem	6-10-15- 21-30-36	07h-15h	Zwalmparel Sportlaan 9630 Zwalm
Dim 18 oct	AKT 063	De Kadees	7-14-21- 28	08h-15h	Stedelijke Basisschool Meldert-Dorp 9310 Meldert
Dim 18 oct	AKT 358	De Heidetochten Kester-Gooik	6-12-18- 24-32-36- 42-50	07h-15h	Don Bosco-Instituut Lenniksesteenweg 2 1500 Halle
Dim 18 oct	HT 009	Les Traîne-Savates Montignies s/Sambre	4-7-14 21	7h30-15h 7h-13h	Cercle Saint Charles Rue de l'Eglise 72 6061 Montignies-sur-Sambre
Dim 18 oct	HT 080	Audax Tournai Marche	6-12-20- 30	08h-15h	Salle des Ecoles Paul Carette Rue Boucher 7548 Warchin
Dim 18 oct	LG 103	Marcheurs Alliance Warsage **BUS PERUWELZ**	4-7-13 21 32	6h30-14h 6h30-13h 6h30-11h	Salle Alliance Rue des Combattants 1 4608 Warsage

MARCHES A.D.E.P.S.

Dim 5 juil	U.C.S. Ellignies-Ste-Anne	5-10-20	8h-16h	Institut La Pommeraie Rue Neuve 15 7972 Ellignies-Sainte-Anne
Dim 12 juil	Arts et Loisirs	5-10-20	8h-16h	Ecole communale Rue de la Brasserie 92A 7812 Ligne
Dim 19 juil	U.S. Wodecq	5-10-15- 20	08h-16h	Terrain de football Quesnoit 23 7890 Wodecq
Mardi 21 juil	Les Amis du dimanche	5-10-20	8h-16h	Salle La marcotte Rue de l'Eglise 12 7950 Huissignies
Dim 26 juil	Les Amis du Bois Hellin	5-10-15- 20	08h-16h	Chapelle du bois Hellin Chemin de Renowez 7812 Mainvault
Dim 2 août	Fancy fair paroissiale	5-10-15- 20	08h-16h	Ecole Saint-Joseph Rue du Marais 16 7830 Silly
Dim 9 août	El Cayoteu 1900	5-10-15- 20	08h-16h	Chaussée Gabrielle Richet Face au 48 7860 Lessines

CALENDRIER DES PROCHAINES MARCHES

Sam 15 août	Jeunesse Avenir Gondregnies	5-10-15- 20	08h-16h	La Micheline Place H. Schoeling 11 7830 Gondregnies
Dim 16 août	Football Club Houtaing	5-10-20	08h-16h	Parc de la Berlière Rue de La Madeleine 7812 Houtaing
Dim 23 août	Cap 48 Péruwelz	5-10-15- 20	08h-16h	Ecole Communale Rue des Sapins 7603 Bon-Secours
Dim 30 août	Les Amis de la Nature	5-10-15- 20	08h-16h	La Maison Verte Rue des Frères Descamps 18 7800 Ath
Dim 6 sep	Royale Fanfare Les Bons Amis	5-10-15- 20	08h-16h	Maison de village La nouvelle Vague Route d'Anvaing 7910 Arc
Dim 6 sep	Comité d'Animation Gibecq	5-10-15- 20	08h-16h	Local Animation Place de Gibecq 7823 Gibecq
Dim 13 sep	UNICEF Mons	5-10-15- 20	08h-16h	Petit Salon Rue du Salon 7332 SIRAULT
Dim 20 sep	Marée rideuse	5-10-15- 20	08h-16h	Centre Sportif Rue Eugène Lebailly 7973 Stambruges
Dim 27 sep	Centre La Pommeraie	5-10-20	08-16h	La tourette de la pommeraie Rue Royale 52 7904 Tourpes
Dim 4 oct	Amis de l'Ecole Notre-Dame	5-10-15- 20	08-16h	Ecole Notre-Dame Rue des Camomilles 14 7880 Flobecq
Dim 11 oct	Comité des Parents Ecole Saint Sauveur	5-10-15- 20	08-16h	Ecole Saint Sauveur Place 3 7850 Petit-Enghien
Dim 11 oct	Amicale para-commando de Ath	5-10-20	08h-16h	Place Communale 7822 Meslin-L'Evêque
Dim 18 oct	Adm. Communale Bernissart	5-10-15- 20	08h-16h	Fermette du Préau Rue du Préau 3 7320 Bernissart

AUTRES MARCHES

Dim 21 juil	Les Parcs en Balade	8-9-11- 14-16	8h30-15h	Place de Lombise 7870 Lombise
Sam 19 sep Dim 20 sep	24 h d' Ath		de samedi 16h au dimanche 16h	Esplanade 7800 Ath

Salut ...
'm frère habite à Wannebecq.
et me demande de passer 8
jours de vacances chez lui.
hm ... l'autre ici derrière sera
tout perdu sans moi ...
Pff ... Qu'est-ce qu'il
pense donc l'autre ici
devant ! ...
Ce sera 8 jours de
détente pour moi !
Vive les pattes en
l'air !!